



INSTRUCTIVO

DE PAGO EN LÍNEA PSE

¡Bienvenido a la plataforma de pago PSE de Financiera COFINCAFE!

Estamos emocionados de ofrecerte una experiencia fácil y segura para realizar tus transacciones financieras. Con nuestro sistema de Pago Seguro en Línea (PSE), puedes gestionar tus pagos de manera rápida y eficiente:

- PAGO CUOTA CRÉDITO
- AHORRO PROGRAMADO
- TRANSFERENCIA A CUENTA DE AHORRO
- PLAN APORTES MENSUAL Y ACTUALIZACIÓN DE APORTES

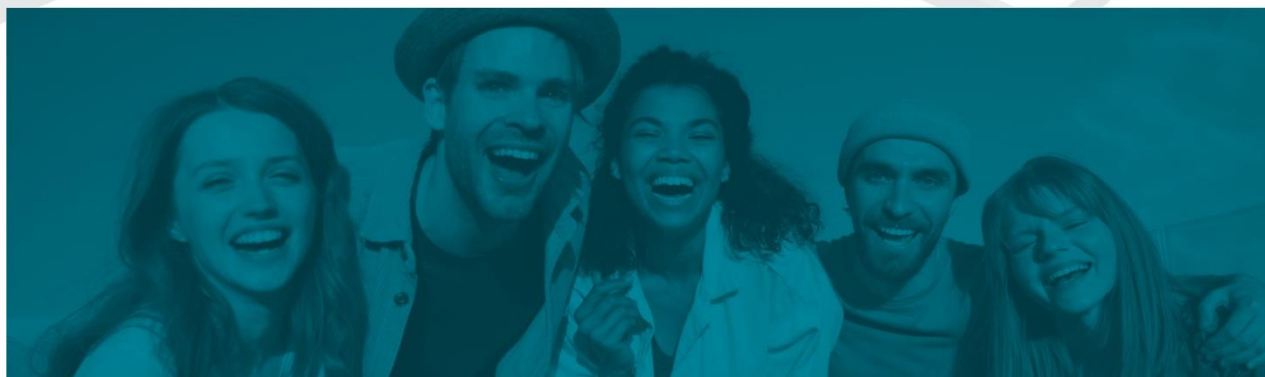

¡En FINANCIERA COFINCAFE te facilitamos la vida!

A continuación, te compartimos una guía fácil y sencilla para que realices tus **pagos por PSE como todo un experto y en minutos**:

1. Ingresar al Sitio Web de COFINCAFE www.cofincafe.com
2. En el Inicio encuentra el Botón de pago PSE en menú principal o puedes ingresar a nuestra landing page de Pago PSE en el siguiente link: <https://cofincafe.com/pagos-pse/>
3. Dar clic en el **Botón PSE** y diligenciar todos los datos requeridos y ***Obligatorios, según la transacción a realizar**:



PAGO CUOTA DE CRÉDITO:

- **Cédula o NIT del Asociado:** número de Cédula del Asociado Titular del Crédito (SIN PUNTOS) o NIT en caso de que el Asociado sea Persona Jurídica Sin ánimo de Lucro (SIN PUNTOS Y SIN CÓDIGO DE VERIFICACIÓN)
- **Valor por pagar:** digita el valor a pagar
- **Costo de la Transacción:** digita 3200 correspondiente al costo de la transacción
- **Concepto de Pago:** número de Cédula del Titular del producto de Crédito
- **Nombre, Correo electrónico, Teléfono y Dirección** del Asociado Titular del producto de Crédito.



PAGO CUOTA DE AHORRO PROGRAMADO, TRANSFERENCIA A CUENTA DE AHORROS, PLAN DE APORTES MENSUAL O ACTUALIZACIÓN DE APORTES:

- **Cédula o NIT del Asociado:** número de Cédula del Asociado Titular del producto de Ahorro (SIN PUNTOS) o NIT en caso de que el Asociado sea Persona Jurídica Sin ánimo de Lucro (SIN PUNTOS Y SIN CÓDIGO DE VERIFICACIÓN)
- **Valor por pagar:** Digita el valor a pagar

- **Concepto de Pago:** Número de Cédula del Titular del producto de Ahorro y especificar si es para AHORRO PROGRAMADO, CUENTA DE AHORRO O APORTES
- **Nombre, Correo electrónico, Teléfono y Dirección** del Asociado Titular del producto de Ahorro



PAGO CUOTA DE ADMINISTRACIÓN DE CONJUNTO RESIDENCIAL O CONDOMINIOS:

- **Cédula o NIT del Asociado:** Ingresar el número de cédula o NIT del asociado (sin puntos y sin código de verificación).
- **Valor por pagar:** Ingresar el valor a pagar.
- **Costo de la Transacción:** Ingresar 3200 (Código correspondiente al costo de la transacción).
- **Concepto de Pago:** Ingresar el número de NIT del condominio (sin puntos y sin código de verificación) y especificar el apartamento, casa, o unidad.
- **Nombre del Asociado:** Ingresar el nombre del condominio.
- **Número de Teléfono:** Ingresar el teléfono o celular de la persona que está realizando el pago.

- **Dirección del Asociado:** Ingresa la dirección del condominio.
- **Nota:** En caso de no diligenciar el NIT del condominio, el pago no será aplicado correctamente.
- Haz clic en "Pagar" y continúa con el proceso de pago.

VISTA PREVIA DEL PORTAL WEB PARA PAGOS EN LÍNEA:

TEN CUENTA: (1) Los pagos realizados por PSE se verán reflejados en el Banco al día siguiente de realizar la transacción. (2) Monto máximo por transacción \$3.000.000

COFINCAFE
Cooperativa de Ahorro y Crédito Cafetero

IR BANCO DE BOGOTÁ – PORTAL DE PAGOS ELECTRÓNICOS
RECOMENDACIONES DE USO

VeriSign® certicámara.
Validar y respaldar procesos electrónicos

inicio > formulario

INFORMACIÓN DE PAGO

*Cédula o NIT del Asociado :

*Valor a Pagar :

*Costo de la Transacción 3.200 :

*Concepto del Pago :

*Nombre del Asociado :

Correo Electrónico :

*Número de Teléfono :

*Dirección del Asociado :

Pagar

Banco AV Villas
Banco Caja Social
Banco de Bogotá
Banco de Occidente
BANCO CMA SUGAMBOI
Bancolombia



INSTRUCTIVO

DE PAGO EN LÍNEA PSE