



INSTRUCTIVO

DE PAGO EN LÍNEA PSE

¡Bienvenido a la plataforma de pago PSE de Financiera COFINCAFE!

Estamos emocionados de ofrecerte una experiencia fácil y segura para realizar tus transacciones financieras. Con nuestro sistema de Pago Seguro en Línea (PSE), puedes gestionar tus pagos de manera rápida y eficiente:

- **PAGO CUOTA CRÉDITO**
- **AHORRO PROGRAMADO**
- **TRANSFERENCIA A CUENTA DE AHORRO**
- **PLAN APORTES MENSUAL Y ACTUALIZACIÓN DE APORTES**

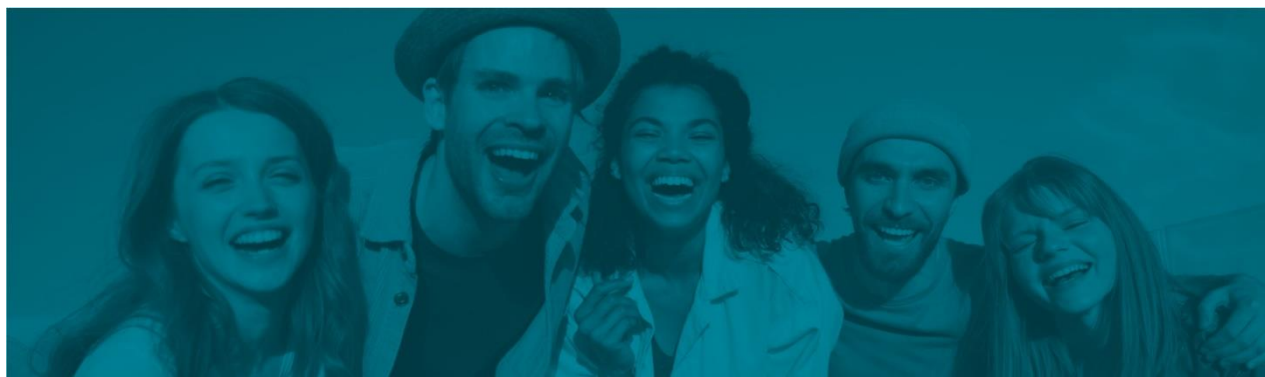

¡En FINANCIERA COFINCAFE te facilitamos la vida!

A continuación, te compartimos una guía fácil y sencilla para que realices tus **pagos por PSE como todo un experto y en minutos:**

1. Ingresar al **Sitio Web de COFINCAFE** www.cofincafe.com
2. En el **Inicio** encuentra el Botón de pago **PSE** en menú principal o puedes ingresar a nuestra landing page de Pago PSE en el siguiente link: <https://cofincafe.com/pagos-pse/>
3. Dar clic en el **Botón PSE** y diligenciar todos los datos requeridos y ***Obligatorios, según la transacción a realizar:**



PAGO CUOTA DE CRÉDITO:

- **Cédula o NIT del Asociado:** número de **Cédula** del Asociado Titular del Crédito (SIN PUNTOS) o **NIT en caso de que el Asociado sea Persona Jurídica Sin ánimo de Lucro** (SIN PUNTOS Y SIN CÓDIGO DE VERIFICACIÓN)
- **Valor por pagar:** digita el valor a pagar
- **Costo de la Transacción:** digita **3200** correspondiente al costo de la transacción
- **Concepto de Pago:** número de Cédula del Titular del producto de Crédito
- **Nombre, Correo electrónico, Teléfono y Dirección** del Asociado Titular del producto de Crédito.



PAGO CUOTA DE AHORRO PROGRAMADO, TRANSFERENCIA A CUENTA DE AHORROS, PLAN DE APORTES MENSUAL O ACTUALIZACIÓN DE APORTES:

- **Cédula o NIT del Asociado:** número de **Cédula** del Asociado Titular del producto de Ahorro (SIN PUNTOS) o **NIT** en caso de que el Asociado sea Persona Jurídica Sin ánimo de Lucro (SIN PUNTOS Y SIN CÓDIGO DE VERIFICACIÓN)
- **Valor por pagar:** Digita el valor a pagar

- **Concepto de Pago:** Número de Cédula del Titular del producto de Ahorro y especificar si es para AHORRO PROGRAMADO, CUENTA DE AHORRO O APORTES
- **Nombre, Correo electrónico, Teléfono y Dirección** del Asociado Titular del producto de Ahorro

VISTA PREVIA DEL PORTAL WEB PARA PAGOS EN LÍNEA:

TEN CUENTA: **(1)** Los pagos realizados por PSE se verán reflejados en el Banco al día siguiente de realizar la transacción. **(2)** Monto máximo por transacción \$3.000.000

inicio > formulario

INFORMACIÓN DE PAGO

*Cédula o NIT del Asociado :

*Valor a Pagar :

*Costo de la Transacción 3.200 :

*Concepto del Pago :

*Nombre del Asociado :

Correo Electrónico :

*Número de Teléfono :

*Dirección del Asociado :

Pagar



INSTRUCTIVO

DE PAGO EN LÍNEA PSE